

PISO TÁTIL:

ALERTA/DIRECIONAL INTERNO

PLACAS DE BORRACHA PARA ÁREA INTERNA, 25 X 25cm, TIPO ALERTA, NA COR AZUL, COD 0240, REF. DAUD, BORINDUS OU EQUIVALENTE PADRÃO ABNT-EB 362, DEVENDO SER APLICADO EM PISO LIMPO, ISENTO DE MANCHAS DE ÓLEO OU POEIRA, DEVENDO SER COLADO COM COLA DE CONTATO REF. PETROCOLA, OU EQUIVALENTE, FICANDO SEM PISAR POR 2 HORAS.

PLACAS DE BORRACHA PARA A ÁREA INTERNA, 25 X 25cm, TIPO DIRECIONAL, NA COR AZUL, COD 0240, REF. DAUD, BORINDUS OU EQUIVALENTE PADRÃO ABNT-EB 362, DEVENDO SER APLICADO EM PISO LIMPO, ISENTO DE MANCHAS DE ÓLEO OU POEIRA, DEVENDO SER COLADO COM COLA DE CONTATO REF. PETROCOLA, OU EQUIVALENTE, FICANDO SEM PISAR POR 2 HORAS.

ALERTA/DIRECIONAL EXTERNO

FORNECIMENTO E INSTALAÇÃO DE PISO PARA ÁREA EXTERNA, EM PLACA DE CONCRETO, 25 X 25cm, TIPO ALERTA, NA COR AZUL, REF. LÍNEA RODOTÁTIL, FABRICANTE TECNOGRAN, OU EQUIVALENTE, COEF. ATRITO= SECO: 0,89; MOLHADO=0,73; ABSORÇÃO MÁXIMA DE ÁGUA 6%; RESISTÊNCIA A FLEXÃO (TRAÇÃO): 5 MPA; DESGASTE ABRASÃO EM MM POR 1000 ML= 3,0 MM; RESISTÊNCIA A COMPRESSÃO POR PUNÇÃO=35 MPA, CONFORME PROJETO

FORNECIMENTO E INSTALAÇÃO DE PISO PARA ÁREA EXTERNA, EM PLACA DE CONCRETO, 25 X 25cm, TIPO DIRECIONAL, NA COR AZUL, REF. LÍNEA RODOTÁTIL, FABRICANTE TECNOGRAN, OU EQUIVALENTE, COEF. ATRITO= SECO: 0,89; MOLHADO=0,73; ABSORÇÃO MÁXIMA DE ÁGUA 6%; RESISTÊNCIA A FLEXÃO (TRAÇÃO): 5 MPA; DESGASTE ABRASÃO EM MM POR 1000 ML= 3,0 MM; RESISTÊNCIA A COMPRESSÃO POR PUNÇÃO=35 MPA, CONFORME PROJETO

MARCAÇÃO DE FAIXA DE GARAGEM

FORNECIMENTO E INSTALAÇÃO PINTURA DE TINTA ACRÍLICA NA COR BRANCA, COM ADIÇÃO DE MICROESFERA NA COR BRANCA FAB. CORAL OU EQUIVALENTE.

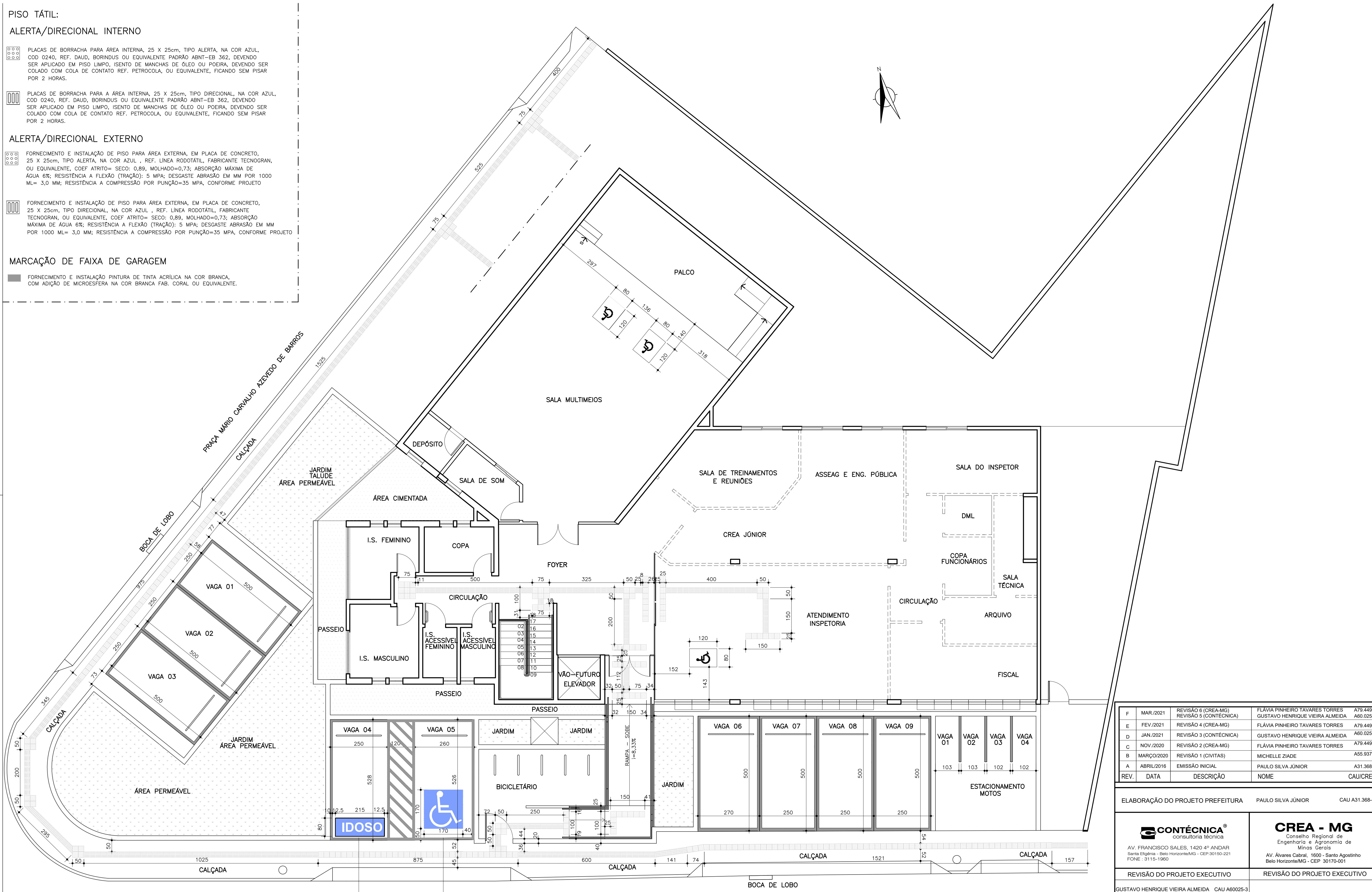

PLANTA TÉRREO - PISO TÁTIL  
ESC: 1:75

VAGA RESERVADA IDOSO  
DETALHE 22-PRANCHA 31/31

VAGA RESERVADA DE ESTACIONAMENTO  
PESSOA COM DEFICIÊNCIA  
DETALHE 21-PRANCHA 31/31

**NOTAS GERAIS:**  
1 - COTAS EM CENTÍMETRO, NÍVEIS EM METRO.  
2 - TODAS AS MEDIDAS DEVERÃO SER CONFERIDAS E CONFIRMADAS NA OBRA.  
3 - CONSIDERA-SE COMO EQUIVALENTE O MATERIAL DE CONSTRUÇÃO E ACABAMENTOS QUE POSSUAM AS MESMAS CARACTERÍSTICAS DO MATERIAL INDICADO EM PROJETO OU DE QUALIDADE SUPERIOR, CONFORME NORMAS VIGENTES.  
4 - TODOS OS MOBILIÁRIOS DEVERÃO ATENDER AS NORMAS DE ERGONOMIA E ACESSIBILIDADE, CONFORME A NBR9050.  
**OBSERVAÇÕES:**  
1) NÃO UTILIZE ESCALA SOBRE PAPEL.  
2) AS BUILT BASEADO NOS PROJETOS ORIGINAIS, ADEQUAÇÕES DE ACORDO COM A OBRA EXECUTADA NO LOCAL ATÉ O FINAL DO MÊS DE ABRIL DE 2020.

REV.	DATA	DESCRIÇÃO	NOME	CAU/CREA
F	MAR./2021	REVISÃO 6 (CREA-MG)	FLÁVIA PINHEIRO TAVARES TORRES	A79.449-0
E	FEV./2021	REVISÃO 5 (CONTÉCNICA)	GUSTAVO HENRIQUE VIEIRA ALMEIDA	A60.025-3
E	FEV./2021	REVISÃO 4 (CREA-MG)	FLÁVIA PINHEIRO TAVARES TORRES	A79.449-0
D	JAN./2021	REVISÃO 3 (CONTÉCNICA)	GUSTAVO HENRIQUE VIEIRA ALMEIDA	A60.025-3
C	NOV./2020	REVISÃO 2 (CREA-MG)	FLÁVIA PINHEIRO TAVARES TORRES	A79.449-0
B	MARÇO/2020	REVISÃO 1 (CIVITAS)	MICHELLE ZIADE	A55.937-7
A	ABRIL/2016	EMIÇÃO INICIAL	PAULO SILVA JÚNIOR	A31.368-8
REV.	DATA	DESCRIÇÃO	NOME	CAU/CREA

ELABORAÇÃO DO PROJETO PREFEITURA PAULO SILVA JÚNIOR CAU A31.368-8

<p><b>CONTÉCNICA</b> consultoria técnica</p> <p>AV. FRANCISCO SALES, 1420 4º ANDAR Santa Efigênia - Belo Horizonte/MG - CEP: 30150-221 FONE: 3115-1960</p>	<p><b>CREA - MG</b> Conselho Regional de Engenharia e Agronomia de Minas Gerais</p> <p>Av. Álvares Cabral, 1600 - Santo Agostinho Belo Horizonte/MG - CEP 30170-001</p>
--	---

REVISÃO DO PROJETO EXECUTIVO	REVISÃO DO PROJETO EXECUTIVO
GUSTAVO HENRIQUE VIEIRA ALMEIDA CAU A60025-3	FLÁVIA PINHEIRO TAVARES TORRES CAU-MG A 79449-0
CELIA F. ALVES DE CARVALHO CREA 85-1-03758-6/D-RJ	FLÁVIA PINHEIRO TAVARES TORRES CAU-MG A 79449-0

IDENTIFICAÇÃO	DISCIPLINA	Nº PROJETO
CONTÉCNICA	ARQUITETURA	
	EXECUTIVO	MARÇO/2021
PLANTA TÉRREO - PISO TÁTIL	NOME DO ARQUIVO CAD: PRANCHA_01_ITABIRA_ARQ_30F_TERREO_PISO_TATIL.dwg	
	Nº FOLHA: 10/31	