

ELEVAÇÃO ESQUADRIAS E5/E6/E11/PV1

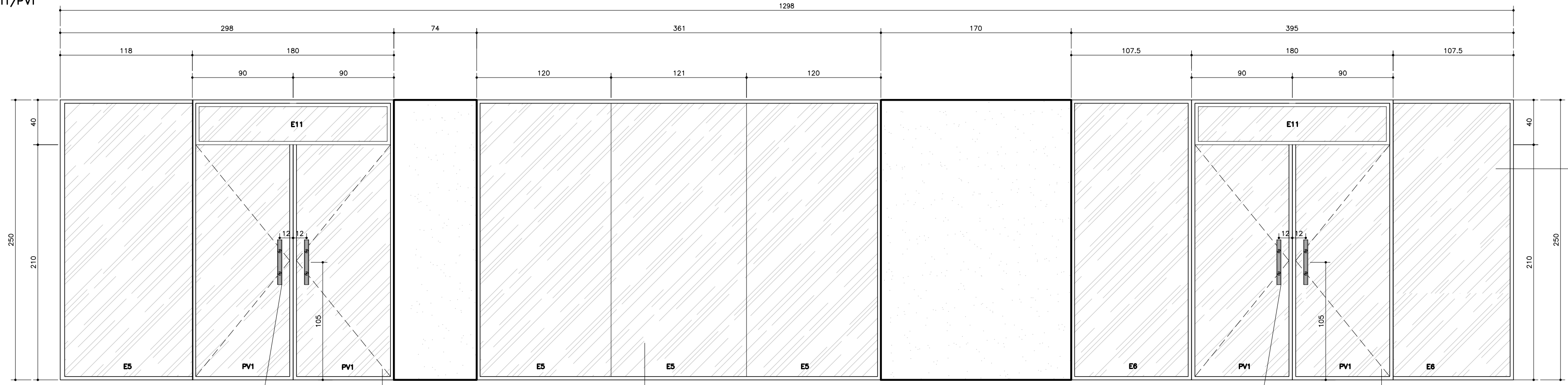

VER DETALHE 05 - PUXADOR VERTICAL NA PRANCHA 15/31

PORTA EM VIDRO INCOLOR TEMPERADO 8mm. ESQUADRIA, FERRAGENS E CAIXILHOS EM ALUMÍNIO ANODIZADO NA COR PRETA

VER DETALHE 05 - PUXADOR VERTICAL NA PRANCHA 15/31

PORTA EM VIDRO INCOLOR TEMPERADO 8mm. ESQUADRIA, FERRAGENS E CAIXILHOS EM ALUMÍNIO ANODIZADO NA COR PRETA

ELEVAÇÃO E5/E11/PV1 - VITRINE LOJA 01
ESCALA 1:20

ELEVAÇÃO E6/E11/PV1 - VITRINE LOJA 02
ESCALA 1:20

TABELA DE ESQUADRIAS (PORTAS E JANELAS)							
CODIGO	DM(CM) PÉTIMEL	QUANT.	N. DE FOLHAS	TIPO	LOCALIZAÇÃO	OBSERVAÇÕES	
JA1	EQB82 180	12	01	BACULA	SANITÁRIOS COMUNS, COPA, SANITÁRIOS ACESSÍVEIS, COPIA (SUBSOL), SANITÁRIOS ACESSÍVEIS (SUBSOL).	JANELA BACULA 6mm COM FERRAGENS E CAIXILHOS EM ALUMÍNIO ANODIZADO NA COR PRETA CONFORME ELEVACÃO JA1.	
E1/JAZ	JAZ 27x200 82	03 (JAZ) 02 (E1)	-	FIXO/MAX-AR	ATENDEMENTO	VIDRO FIXO INCOLOR TEMPERADO 8mm E JANELA MAX-AR 6mm, COM FERRAGENS E CAIXILHOS EM ALUMÍNIO ANODIZADO NA COR PRETA. VEDAÇÃO E FECHAMENTO DOS CAIXILHOS, CONFORME MANUAL DO FABRICANTE CONFORME ELEVACÃO E1/JAZ, E2/JAZ E E3/JAZ.	
E2/JAZ	JAZ 27x200 82	07 (JAZ) 02 (E2)	-	FIXO/MAX-AR	ATENDEMENTO	VIDRO FIXO INCOLOR TEMPERADO 8mm E JANELA MAX-AR 6mm, COM FERRAGENS E CAIXILHOS EM ALUMÍNIO ANODIZADO NA COR PRETA. VEDAÇÃO E FECHAMENTO DOS CAIXILHOS, CONFORME MANUAL DO FABRICANTE CONFORME ELEVACÃO E1/JAZ, E2/JAZ E E3/JAZ.	
E3/JAZ	JAZ 27x200 82	06 (JAZ) 02 (E3)	-	FIXO/MAX-AR	SALA DO FISCAL	VIDRO FIXO INCOLOR TEMPERADO 8mm E JANELA MAX-AR 6mm, COM FERRAGENS E CAIXILHOS EM ALUMÍNIO ANODIZADO NA COR PRETA. VEDAÇÃO E FECHAMENTO DOS CAIXILHOS, CONFORME MANUAL DO FABRICANTE CONFORME ELEVACÃO E1/JAZ, E2/JAZ E E3/JAZ.	
JA3	80x130 110	02	02	FIXO/MAX-AR	SALA DE SOM E DEPOSITO DO AUDITORIO	JANELA MAX-AR EM VIDRO 6mm, COM FERRAGENS E CAIXILHOS EM ALUMÍNIO ANODIZADO NA COR PRETA CONFORME ELEVACÃO E1/JAZ, E2/JAZ E E3/JAZ.	
JA4	180x130 110	04	02	CORRER	SALA DO INSPECTOR ASSAL, SALA DE TREINAMENTO E REUNIÕES	JANELA DE CORRER EM VIDRO TEMPERADO INCOLOR 8mm, COM PERFE DE ALUMÍNIO ANODIZADO PRETO CONFORME ELEVACÃO JA4.	
JA5	120x120 110	01	02	CORRER	SALA DE SOM DO AUDITORIO	JANELA DE CORRER-VIDRO TEMPERADO INCOLOR 8mm-FERRAGENS EM ALUMÍNIO ANODIZADO PRETO. INCLUIR A JANELA COM SE DE INCLINAÇÃO VOLTADO PARA O TETO DA SALA, CONFORME ELEVACÃO JA5.	
JA6	180x82 118	01	02	CORRER	SANITÁRIOS MASCULINOS	JANELA DE CORRER EM VIDRO TEMPERADO INCOLOR 8mm COM PERFE DE ALUMÍNIO ANODIZADO PRETO CONFORME ELEVACÃO JA6.	
JA7	317x82 178	01	04	FIXO/CORRER	SANITÁRIOS FEMININOS	VIDRO FIXO 8mm E JANELA DE CORRER EM VIDRO INCOLOR TEMPERADO 8mm COM PERFE DE ALUMÍNIO ANODIZADO PRETO CONFORME ELEVACÃO JA7.	
E4/PC	662x300 14-400044 200x210	01 (PC1) 03 (E4) 01 (E4B)	07	FIXO/CORRER	ATENDEMENTO	ESQUADRIA, FERRAGENS E CAIXILHOS EM ALUMÍNIO ANODIZADO NA COR PRETA. PORTA DE CORRER DE VIDRO EM ESQUADRIA DE ALUMÍNIO ANODIZADO NA COR PRETA CONFORME ELEVACÃO E4/PC1, COM FERRAGENS E CAIXILHOS EM ALUMÍNIO ANODIZADO NA COR PRETA CONFORME DETALHE 05.	
E5/PV1	10-400044 180x250	01 (PV1) 04 (E5)	07	FIXO/PV/ANTAE	LOJA 01	VIDRO FIXO INCOLOR TEMPERADO 8mm. ESQUADRIA, FERRAGENS E CAIXILHOS EM ALUMÍNIO ANODIZADO NA COR PRETA. PORTA EM VIDRO INCOLOR TEMPERADO 8mm COM MOLTA DE PISO REF. DORMA, CONFORME ELEVACÃO E5/PV1. PORTA DE ALUMÍNIO ANODIZADO EM INOX, SEM COMO PUXADORES VERTICAIS DE ACORDO COM A NORMA DE ACESSIBILIDADE CONFORME DETALHE 05.	
E6/PV1	10-400044 180x250	01 (PV1) 02 (E6)	05	FIXO/PV/ANTAE	LOJA 02	VIDRO FIXO INCOLOR TEMPERADO 8mm. ESQUADRIA, FERRAGENS E CAIXILHOS EM ALUMÍNIO ANODIZADO NA COR PRETA. PORTA EM VIDRO INCOLOR TEMPERADO 8mm COM MOLTA DE PISO REF. DORMA, CONFORME ELEVACÃO E6/PV1. PORTA DE ALUMÍNIO ANODIZADO EM INOX, SEM COMO PUXADORES VERTICAIS DE ACORDO COM A NORMA DE ACESSIBILIDADE CONFORME DETALHE 05.	
E7/PV2	17-400044 180x250	01 (PV2) 06 (E7)	10	FIXO/PV/ANTAE	ACESSO PRINCIPAL (TERREO)	ESQUADRIA EM VIDRO TEMPERADO 8mm, ELEVACÃO E7/PV2-PRANCHA 16/31. FERRAGENS E CAIXILHOS EM ALUMÍNIO ANODIZADO NA COR PRETA. PORTA EM VIDRO INCOLOR TEMPERADO 8mm COM MOLTA DE PISO REF. DORMA, FORNECER E INSTALAR FERRAGENS EM INOX, SEM COMO PUXADORES VERTICAIS DE ACORDO COM A NORMA DE ACESSIBILIDADE CONFORME DETALHE 05.	
E8	180x82 107	01	01	FIXO	DEPOSITO 02 (SUBSOL)	VENEZIANA VENTILADA EM AÇO NA COR PRETA CONFORME ELEVACÃO E8.	
E9	166x55 180	01	01	FIXO	SANITARIO ACESSÍVEL (SUBSOL)	VENEZIANA VENTILADA EM AÇO NA COR PRETA CONFORME ELEVACÃO E9.	
E10	144x56x3 180	01	01	FIXO	CIRCULAÇÃO (SUBSOL)	VENEZIANA VENTILADA EM AÇO NA COR PRETA CONFORME ELEVACÃO E10.	
E11	180x440	02	01	FIXO	LOJAS 01 E 02	VIDRO FIXO INCOLOR TEMPERADO 8mm. ESQUADRIA, FERRAGENS E CAIXILHOS EM ALUMÍNIO ANODIZADO NA COR PRETA, CONFORME ELEVACÃO VITRINE LOJAS.	
PM1	82x210	13	01	ABRIR	SANITÁRIOS COMUNS, SALA DE TREINAMENTO, ASSAL, ATENDIMENTO, SALA DO INSPECTOR, SALA DO FISCAL, DEPOSITO, SALA DE SOM (AUDITORIO) COPA (TERREO) E SUBSOL) E COCULÇÃO (SUBSOL).	PORTA DE MADEIRA ENVERNIZADA NATURAL FOSCA - MACANETA TIPO ALAVANCA REF. PAPAIZ STANDARD 270.	
PM2	82x180	03	01	ABRIR	BOXES SANITÁRIOS COMUNS	PORTA DOS BOXES DOS SANITÁRIOS EM FOLHA PRANCHA EM COMPENSADO MELAMINICO TEXTURIZADO NA COR BRANCO GELO - FAB. PERSTORP.	
PM3	92x210	06	01	ABRIR	SANITÁRIOS ACESSÍVEIS (TERREO), SANITÁRIOS ACESSÍVEIS (SUBSOL) E SANITÁRIOS ACESSÍVEIS LOJAS	PORTA DE MADEIRA ENVERNIZADA NATURAL FOSCA - MACANETA TIPO ALAVANCA REF. PAPAIZ STANDARD 270. INCLUIR MOLTA NA DOBRADILHA REF. PAJE.	
PM4	180x210	01	02	ABRIR	AUDITORIO	PORTA DE MADEIRA ENVERNIZADA NATURAL FOSCA CONFORME DETALHE 05. INCLUIR MOLTA NA DOBRADILHA REF. PAJE. INSTALAR PUXADOR EM INOX, CONFORME DETALHE 05. PAPAIZ E BARRAS ANTI-PANICO.	
PM5	90x190	01	01	SANFONADA	BOX SANITARIO COMUM MASCULINO (TERREO)	PORTA SANFONADA EM PVC COR BRANCA.	
PM6	70x210	01	01	ABRIR	DEPOSITO 04 (SUBSOL)	PORTA DE MADEIRA ENVERNIZADA NATURAL FOSCA - MACANETA TIPO ALAVANCA REF. PAPAIZ STANDARD 270.	
PAL1	85x215	07	01	ABRIR	DM (TERREO E SUBSOL), SALA TECNICA, ARQUIVO, DEPOSITO 01, DEPOSITO 02 E DEPOSITO 03.	PORTA DE AÇO TIPO VENEZIANA VENTILADA COM PRETA - MACANETA TIPO ALAVANCA REF. PAPAIZ STANDARD 270. INCLUIR MOLTA NA DOBRADILHA REF. PAJE. VIDE DETALHE PRANCHA 16/31.	
PAP	100x100	01	01	ABRIR	ALÇAPÃO	PORTA DO ALÇAPÃO EM CHAPA GALVANIZADA REFORÇADA E PINTADA COM TINTA AUTOMÁTICA NA COR BRANCA. CONFERR MEDIDAS NO LOCAL.	
ARM	273x200	02	03	CORRER	SALA TECNICA E GARAGEM	PORTA DO ARMÁRIO DO SHAFT EM FOLHA PORTA PRANCHA EM COMPENSADO MELAMINICO TEXTURIZADO NA COR BRANCO GELO - FAB. PERSTORP. DEVENDO TER FECHADURA DO TIPO CORCHA E CHAVE, INCLUIR FERRAGENS PARA INSTALAÇÃO, VIDE DETALHE PRANCHA 16/31.	

ELEVAÇÃO PORTA PM1

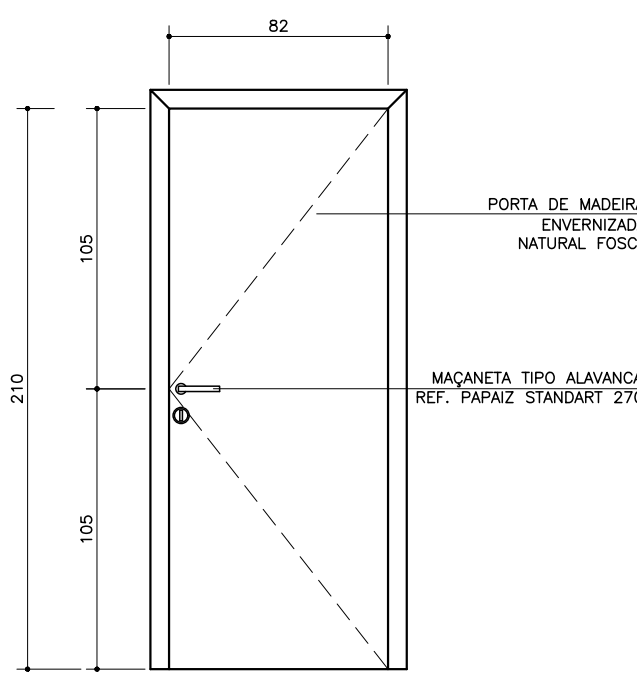

PORTA DE MADEIRA ENVERNIZADA NATURAL FOSCA

MACANETA TIPO ALAVANCA REF. PAPAIZ STANDARD 270

PORTA PM1
ESCALA 1:20

ELEVAÇÃO PORTA PM2

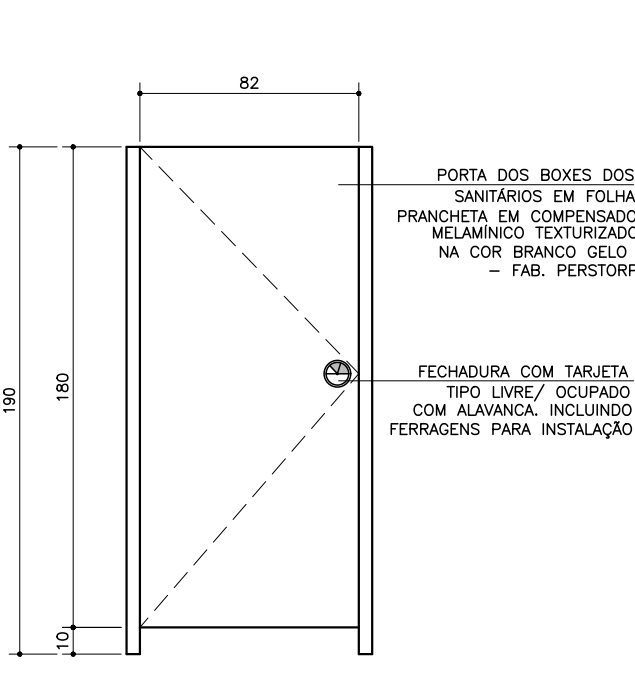

PORTA DOS BOXES DOS SANITÁRIOS EM FOLHA PRANCHA EM COMPENSADO MELAMINICO TEXTURIZADO NA COR BRANCO GELO - FAB. PERSTORP.

FECHADURA COM TABELA TIPO LIVRE/ OCUPADO COM ALAVANCA, INCLUIR FERRAGENS PARA INSTALAÇÃO

PORTA PM2 - BOX SANITÁRIOS COMUNS
ESCALA 1:20

ELEVAÇÃO INTERNA PORTA PM3

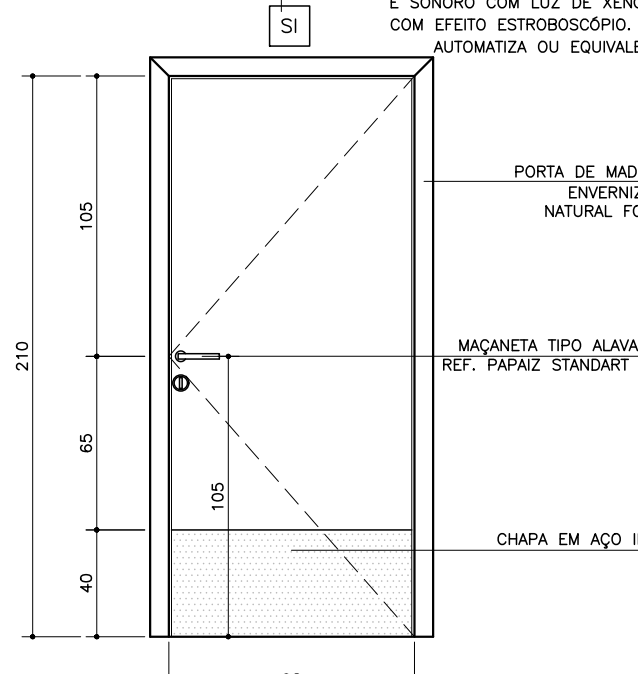

FORNECER E INSTALAR ALARME VISUAL E SONORO COM LUZ DE XENÔNIO COM EFEITO ESTROBOSCÓPIO. FAB. AUTOMATIZA OU EQUIVALENTE

PORTA DE MADEIRA ENVERNIZADA NATURAL FOSCA

MACANETA TIPO ALAVANCA REF. PAPAIZ STANDARD 270

CHAPA EM AÇO INOX

PORTA PM3 - SANITÁRIOS ACESSÍVEIS (INTERNA)
ESCALA 1:20

ELEVAÇÃO EXTERNA PORTA PM3

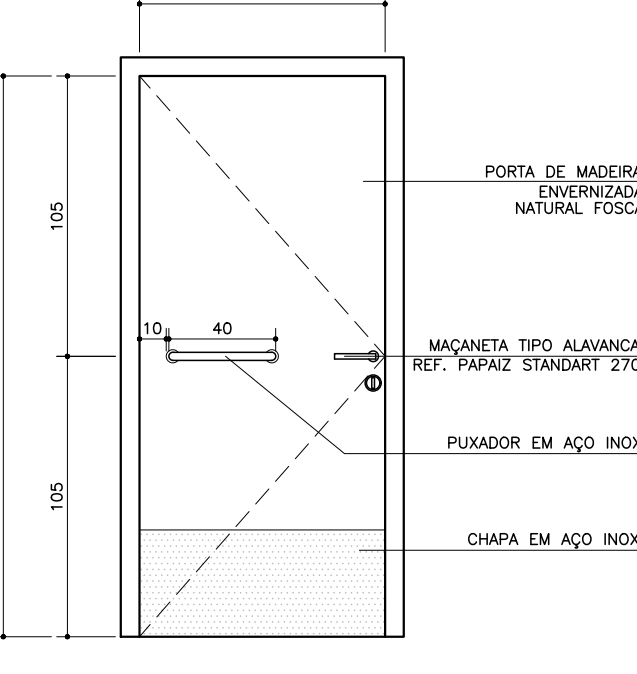

PORTA DE MADEIRA ENVERNIZADA NATURAL FOSCA

MACANETA TIPO ALAVANCA REF. PAPAIZ STANDARD 270

PUXADOR EM AÇO INOX

CHAPA EM AÇO INOX

PORTA PM3 - SANITÁRIOS ACESSÍVEIS (EXTERNA)
ESCALA 1:20

PLANTA PORTA PORTA DO ALÇAPÃO

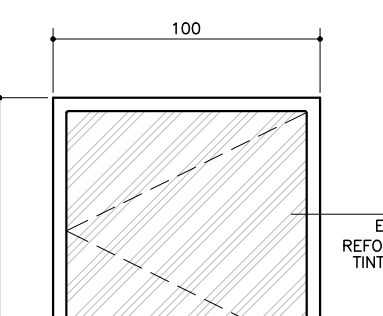

PORTA DO ALÇAPÃO EM CHAPA GALVANIZADA REFORÇADA E PINTADA COM TINTA AUTOMÁTICA NA COR BRANCO. CONFERR MEDIDAS NO LOCAL.

PORTA PAP - ALÇAPÃO
ESCALA 1:20

ELEVAÇÃO PORTA ARMÁRIO DO SHAFT

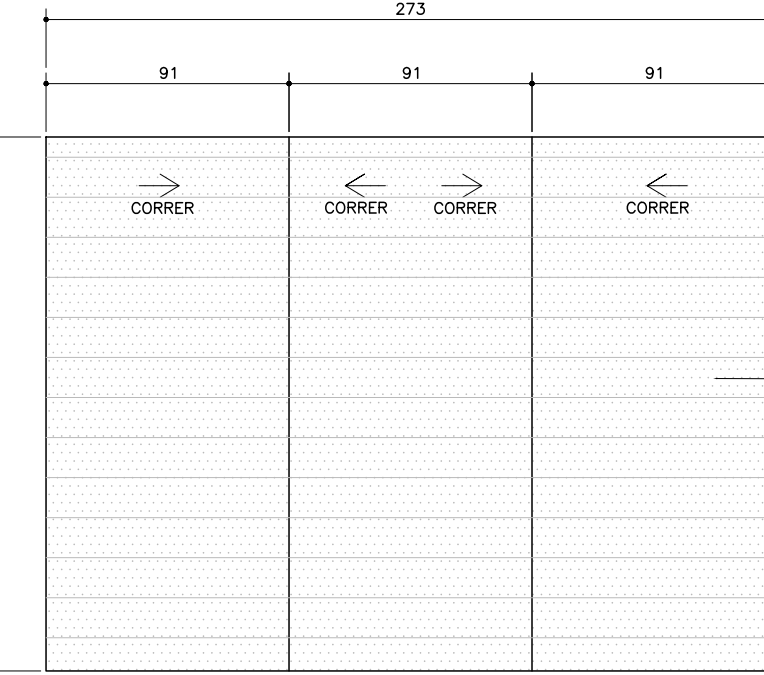

PORTA DO ARMÁRIO DO SHAFT EM FOLHA PORTA PRANCHA EM COMPENSADO MELAMINICO TEXTURIZADO NA COR BRANCO GELO - FAB. PERSTORP. DEVENDO TER FECHADURA DO TIPO CORCHA E CHAVE, INCLUIR FERRAGENS PARA INSTALAÇÃO

PORTA ARM - ARMÁRIO DO SHAFT
ESCALA 1:20

ELEVAÇÃO PORTA PAL1

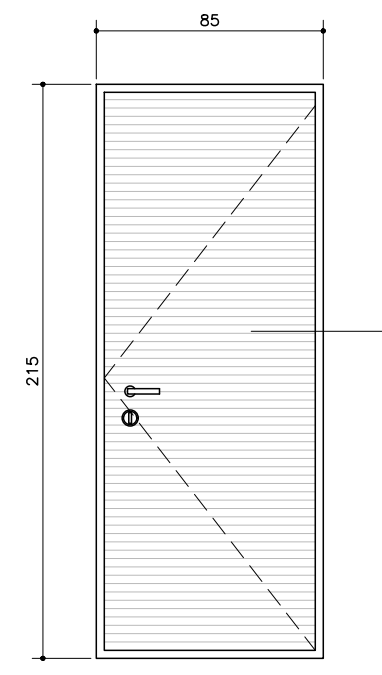

PORTA EM AÇO TIPO VENEZIANA VENTILADA - MACANETA TIPO ALAVANCA REF. PAPAIZ STANDARD 270. INCLUIR MOLTA NA DOBRADILHA REF. PAJE.

PORTA PAL1 - ALUMÍNIO
ESCALA 1:20

ELEVAÇÃO PORTA PM4

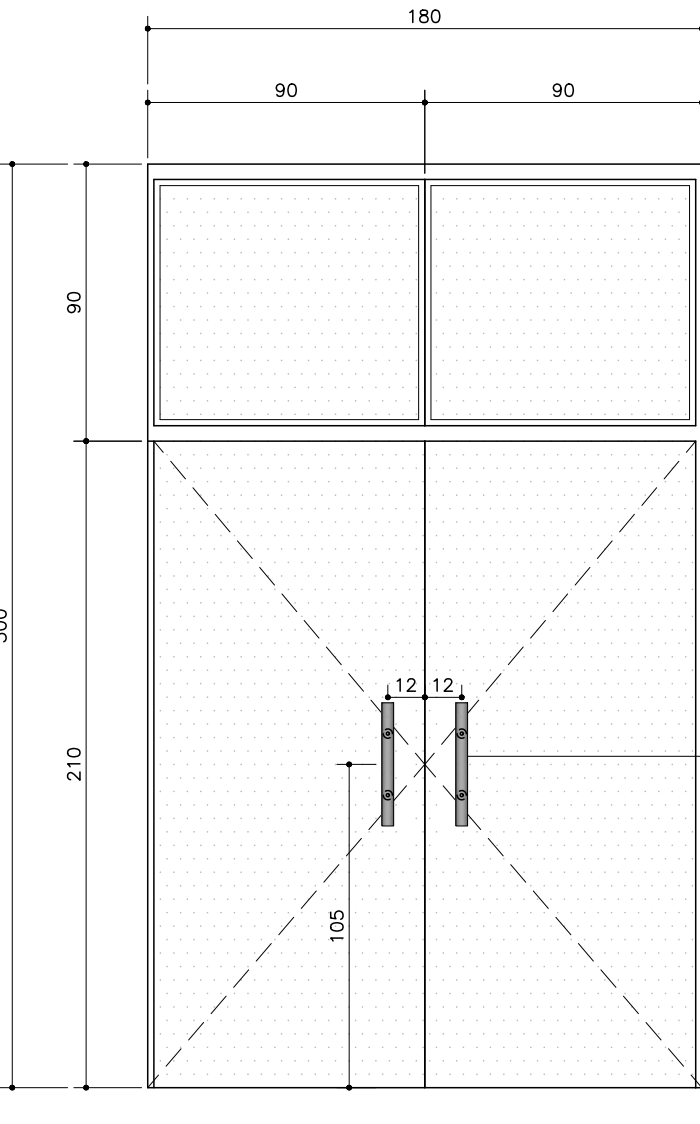

PORTA DE MADEIRA ENVERNIZADA NATURAL FOSCA

VER DETALHE 05 - PUXADOR VERTICAL - PRANCHA 15/31

PORTA PM4 - AUDITÓRIO
ESCALA 1:20

ELEVAÇÃO PORTA E7/PV2

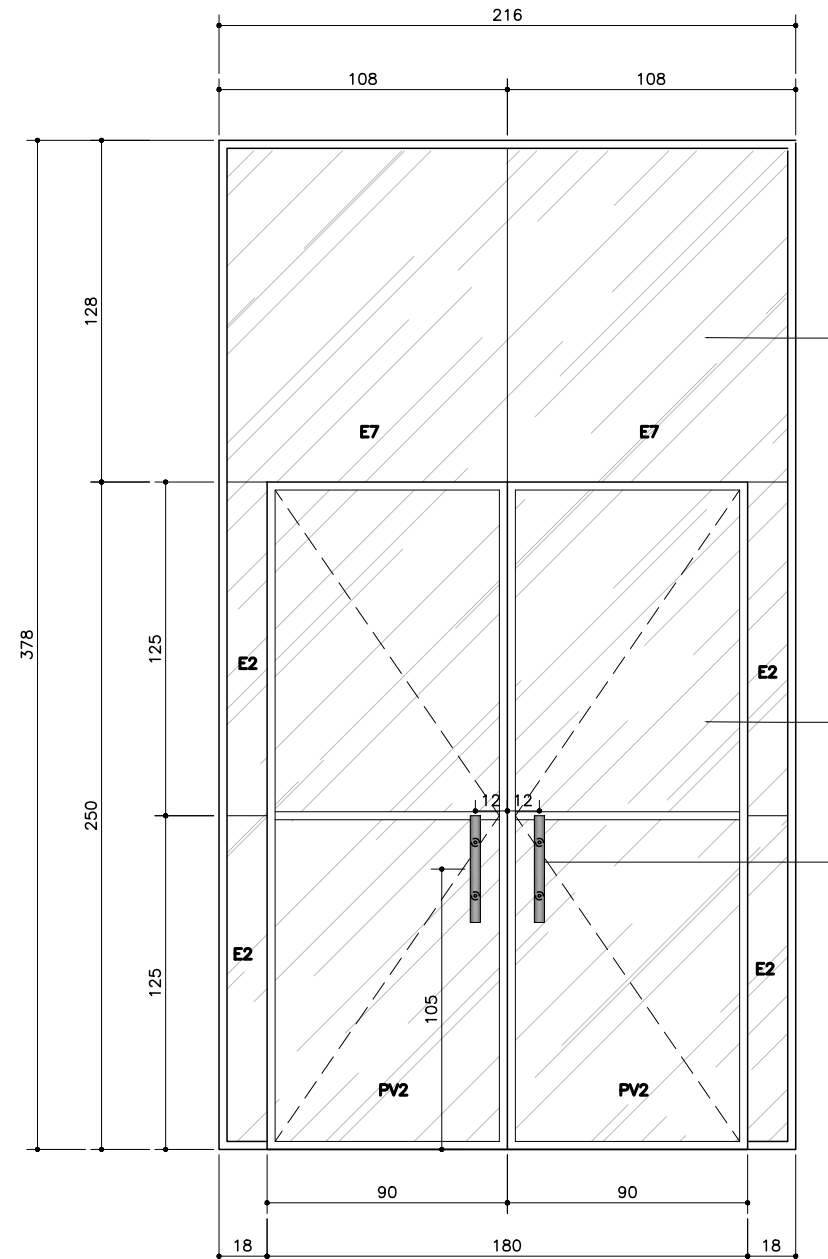

ESQUADRIA EM VIDRO TEMPERADO 8mm FERRAGENS E CAIXILHOS EM ALUMÍNIO ANODIZADO NA COR PRETA

PORTA EM VIDRO INCOLOR TEMPERADO 8mm COM MOLTA DE PISO REF. DORMA, FORNECER E INSTALAR FERRAGENS EM INOX, SEM COMO PUXADORES DE ACORDO COM A NORMA DE ACESSIBILIDADE

VER DETALHE 05 - PUXADOR VERTICAL - PRANCHA 15/31

PORTA E7/PV2 - VIDRO ENTRADA PRINCIPAL
ESCALA 1:20

NOTAS GERAIS:
1 - COTAS EM CENTÍMETRO, NÍVEL EM METRO.
2 - TODAS AS MEDIDAS DEVERÃO SER CONFIRMADAS E CONFIRMADAS NA OBRA.
3 - CONSIDERA-SE COMO EQUIVALENTE O MATERIAL DE CONSTRUÇÃO E ACABAMENTOS QUE POSSUAM AS MESMAS CARACTERÍSTICAS DO MATERIAL INDICADO EM PROJETO OU DE QUALIDADE SUPERIOR, CONFORME NORMAS VIGENTES.
4 - TODOS OS MOBILIÁRIOS DEVERÃO ATENDER AS NORMAS DE ERGONOMIA E ACESSIBILIDADE, CONFORME A NBR 9061.
OBSERVAÇÕES:
1) NÃO UTILIZE ESCALA SOBRE PAPEL.
2) AS BUILT BASEADO NOS PROJETOS ORIGINAIS, ADEQUAÇÕES DE ACORDO COM A OBRA EXECUTADA NO LOCAL, ATÉ O FINAL DO MÊS DE ABRIL DE 2020.
3) PARTE DA HIDRÁULICA ENCONTRA-SE EXECUTADA INTERNAMENTE AS ALVENARIAS, DOS SANITÁRIOS, DM, E COPAS.

REV.	DATA	EMISSÃO	EMISSÃO	EMISSÃO	EMISSÃO	EMISSÃO
F	MAR/2021	REVISÃO 5 (CONTECNICA/CREAMG)	GUSTAVO VIEIRA FLÁVIA PINHEIRO	A60.025-3/A79.449-0		
E	FEV/2021	REVISÃO 4 (CREAMG)	FLÁVIA PINHEIRO TAVARES TORRES	A79.449-0		
D	JAN/2021	REVISÃO 3 (CONTECNICA)	GUSTAVO HENRIQUE VIEIRA ALMEIDA	A60.025-3		
C	NOV/2020	REVISÃO 2 (CREAMG)	FLÁVIA PINHEIRO TAVARES TORRES	A79.449-0		
B	MARÇO/2020	REVISÃO 1 (CIVITAS)	MICHELE ZIADE	A65.937-7		
A	ABR/2018	EMISSÃO INICIAL	PAULO SILVA JÚNIOR	A31.358-8		
REV.	DATA	DESCRIÇÃO	NOME	CAU/CREA		

ELABORAÇÃO DO PROJETO PREFEITURA PAULO SILVA JÚNIOR CAU A31.358-8

CONTÉCNICA
Consultoria Técnica
AV. FRANCISCO SALES, 1420 - 4º ANDAR
SANTA EUGÊNIA - BARRA HORTAS/MG - CEP: 30190-021
FONE: 3115-1990

CREA - MG
Conselho Regional de Engenharia e Agronomia de Minas Gerais
AV. Álvaro Cabral, 1050 - Santo Agostinho
Belo Horizonte/MG - CEP: 30170-001

REVISÃO DO PROJETO EXECUTIVO
GUSTAVO HENRIQUE VIEIRA ALMEIDA CAU A6025-3

REVISÃO DO PROJETO EXECUTIVO
FLÁVIA PINHEIRO TAVARES TORRES CAU A 79449-0

CELIA F. ALVES DE CARVALHO CREA 85-1-03758-6/D-RJ FLÁVIA PINHEIRO TAVARES TORRES CAU A 79449-0

DISCIPLINA: ARQUITETURA
Nº PROJETO: 16/31
DATA: MARÇO/2021
NOME DO PROJETO: ESQUADRIAS E5 e E6/E11/PV1, E7/PV2, PORTAS PM1 a PM4, PAP, PAL1 e ARM